

Testes	Nom de la tâche	Durée	Début	Fin	Prédécesseurs
71	Local CTA 1 - S(R-1)10	276 jours	Mer 27/11/24	Lun 29/12/25	
72	Hcheval Création réservation + renforts vers EXT "air neuf"	30 jours	Mer 27/11/24	Ven 17/01/25	
73	Livraison CTA 1	2 jours	Mar 25/11/25	Mer 26/11/25	52FD-1 jour
74	Pose des réseaux aérauliques, hydrauliques	15 jours	Jeu 27/11/25	Mer 17/12/25	73
75	Raccordements vers EXT local	5 jours	Jeu 11/12/25	Mer 17/12/25	74FF
76	Calorifuge	5 jours	Jeu 18/12/25	Mer 24/12/25	23DD;75
77	Calfeutrement	3 jours	Jeu 25/12/25	Lun 29/12/25	76
78	Infralec Cheminement réseaux élec Cfo-Cfa	3 jours	Lun 22/12/25	Mer 24/12/25	68;76FF
79	Infralec Pose des terminaux électriques (éclairage, prise, SSI)	3 jours	Jeu 25/12/25	Lun 29/12/25	78
80	MES, essais, réglages - CTA 1	39 jours	Mar 02/12/25	Lun 26/01/26	
81	Infralec MâD alim élec définitive	0 jour	Mar 02/12/25	Mar 02/12/25	702
82	Mise en servic, réglages	10 jours	Mar 30/12/25	Lun 12/01/26	81;77
83	Essais	10 jours	Mar 13/01/26	Lun 26/01/26	82
84	Local électrique - S(R-1)12	58 jours	Lun 08/09/25	Mer 26/11/25	
85	Pose Réseaux hydrauliques	3 jours	Lun 08/09/25	Mer 10/09/25	208
86	Pose Réseaux aérauliques	3 jours	Lun 08/09/25	Mer 10/09/25	208
87	Infralec Cheminement réseaux élec Cfo-Cfa	3 jours	Lun 03/11/25	Jeu 06/11/25	89DF
88	Infralec Fabrication TD	25 jours	Jeu 02/10/25	Jeu 06/11/25	89DF
89	Infralec Pose des TD élec	2 jours	Jeu 06/11/25	Lun 10/11/25	29DF
90	Infralec Raccordement TD électrique	10 jours	Lun 10/11/25	Ven 21/11/25	89
91	Infralec Pose des terminaux électriques (éclairage, prise, SSI)	3 jours	Lun 24/11/25	Mer 26/11/25	90
92	Local VDI - S(R-1)15bis	111 jours	Lun 24/02/25	Lun 28/07/25	
93	Hcheval Montage maçonnerie	13 jours	Lun 24/02/25	Mer 12/03/25	
94	Hcheval Revêtement de sol	5 jours	Lun 07/07/25	Ven 11/07/25	
95	Lagarde Mise en peinture	3 jours	Lun 14/07/25	Mer 16/07/25	94
96	Infralec Cheminement réseaux élec Cfo-Cfa	3 jours	Jeu 17/07/25	Lun 21/07/25	95
97	Infralec Installation de la baie informatique	5 jours	Mar 22/07/25	Lun 28/07/25	96
98	local sous-station 3 - S(R-1)17	25 jours	Lun 17/11/25	Ven 19/12/25	
99	F+P matériel sous-station	2 jours	Lun 17/11/25	Mar 18/11/25	35DD+5 jours
100	Equipement sous station	20 jours	Lun 17/11/25	Ven 12/12/25	99DD
101	Raccordement sur circulation	2 jours	Jeu 11/12/25	Ven 12/12/25	100FF
102	Mise en eau, test pression	2 jours	Lun 15/12/25	Mar 16/12/25	101
103	Calorifuge	3 jours	Mer 17/12/25	Ven 19/12/25	102
104	MES, essais, réglages - Sous Station 3	75 jours	Mar 02/12/25	Mar 17/03/26	
105	Infralec MâD alim élec définitive	0 jour	Mar 02/12/25	Mar 02/12/25	702
106	Mise en servic, réglages	15 jours	Mer 04/02/26	Mar 24/02/26	105;S83FF
107	Essais	15 jours	Mer 25/02/26	Mar 17/03/26	106
108	OPR Sous-Sol	30 jours	Mer 03/12/25	Mar 13/01/26	
110	RDC	327 jours	Lun 02/12/24	Ven 13/03/26	
111	RDC Plancher bas - Réservations/Carottages vers Sous Sol	187 jours	Lun 09/12/24	Ven 05/09/25	
112	Plan de réservations synthèse PB RDC validée	0 jour	Ven 07/02/25	Ven 07/02/25	
113	Hcheval Etudes renforts réservations plancher bas RDC	10 jours	Ven 07/02/25	Jeu 20/02/25	112
114	Hcheval Réservations + renforts PB - Passage cocher - S(RDC)19	10 jours	Ven 21/02/25	Jeu 06/03/25	113
115	Hcheval Réservations + renforts PB - espace CMN - S(RDC)20,21	5 jours	Ven 21/02/25	Jeu 27/02/25	114DD
116	Hcheval Réservations + renforts PB - local technique - S(RDC)23	5 jours	Ven 21/02/25	Jeu 06/03/25	115
117	Hcheval Réservations + renforts PB - Hall d'accueil - S(RDC)08	10 jours	Ven 07/03/25	Jeu 20/03/25	114
118	Hcheval Réservations + renforts PB - Zone personnel - S(RDC)09/10	5 jours	Ven 07/03/25	Jeu 13/03/25	114
119	Hcheval Réservations (CVC + nourisse Ef, Ecs) - Salle Merckel - S(RDC)15	22 jours	Lun 09/12/24	Ven 07/02/25	
120	Modif protection pour réservations	5 jours	Lun 17/02/25	Lun 24/02/25	121DF
121	Hcheval Réservations (rsx SS3-SS4 + nourisse Ec) - Salle Merckel -S(RDC)12	10 jours	Lun 24/02/25	Ven 07/03/25	
122	Hcheval Reste à faire réservation - espace CMN - S(RDC)20,21	2 jours	Lun 01/09/25	Mar 02/09/25	33DD
123	Hcheval Réservations + renforts PB - Salon de thé - S(RDC)16	5 jours	Lun 01/09/25	Ven 05/09/25	33DD
124	Hcheval Réservations + renforts PB (réseau élec) - LT escalier - S(RDC)05	5 jours	Lun 01/09/25	Ven 05/09/25	33DD
125	Reste à faire réservations, percements PB (élec) - vers sous sol	15 jours	Lun 07/07/25	Ven 25/07/25	132
126	Locaux techniques (/s escalier) - S(RDC)05,06,07	40 jours	Mer 12/11/25	Mar 06/01/26	
127	Hcheval Cloison + porte CF	5 jours	Lun 22/12/25	Ven 26/12/25	142
128	ATB Pose des portes PF (x2)	5 jours	Lun 29/12/25	Ven 02/01/26	127
129	Infralec Pose TD élec (Cfo, Cfa)	10 jours	Mer 12/11/25	Mar 25/11/25	143
130	Infralec Raccordement électrique	12 jours	Lun 22/12/25	Mar 06/01/26	129;149DD

	Nov	Déc	Tri 1, 2025	Jan	Fév	Mar	Tri 2, 2025	Avr	Mai	Jui	Tri 3, 2025	Jul	Aoû	Sep	Tri 4, 2025	Oct	Nov	Déc	Tri 1, 2026	Jan	Fév	Mar	Tri 2, 2026	Avr	Mai	Jui	Tri 3, 2026	Jul	Aoû	Sep	Tri 4, 2026	Oct
27/11	Local CTA 1 - S(R-1)10																															
27/11	Création réservation + renforts vers EXT "air neuf"																															
																		25/11	Livraison CTA 1													
																	27/11	Pose des réseaux aérauliques, hydrauliques														
																	11/12	Raccordements vers EXT local														
																	18/12	Calorifuge														
																	25/12	Calfeutrement														
																	22/12	Cheminement réseaux élec Cfo-Cfa														
																	25/12	Pose des terminaux électriques (éclairage, prise, SSI)														
																	02/12	MES, essais, réglages - CTA 1														
																	02/12	MâD alim élec définitive														
																	30/12	Mise en servic, réglages														
																	13/01	Essais														
																	06/09	Local électrique - S(R-1)12														
																	08/09	Pose Réseaux hydrauliques														
																	08/09	Pose Réseaux aérauliques														
																	03/11	Cheminement réseaux élec Cfo-Cfa														
																	02/10	Fabrication TD														
																	06/11	Pose des TD élec														
																	10/11	Raccordement TD électrique														
																	24/11	Pose des terminaux électriques (éclairage, prise, SSI)														
																	24/02	Local VDI - S(R-1)15bis														
																	07/07	Revêtement de sol														
																	14/07	Mise en peinture														
																	17/07	Cheminement réseaux élec Cfo-Cfa														
																	22/07	Installation de la baie informatique														
																	17/11	local sous-station 3 - S(R-1)17														
																	12/11	F+P matériel sous-station														
																	17/11	Equipement sous station														
																	11/12	Raccordement sur circulation														
																	15/12	Mise en eau, test pression														
																	17/12	Calorifuge														
																	02/12	MES, essais, réglages - Sous Station 3														
																	02/12	MâD alim élec définitive														
																	04/02	Mise en servic, réglages														
																	25/02	Essais														
																	03/12	OPR Sous-Sol														
																	02/12	RDC														
																	09/12	RDC Plancher bas - Réservations/Carottages vers Sous Sol														
																	07/02	Plan de réservations synthèse PB RDC validée														
																	07/02	Etudes renforts réservations plancher bas RDC														
																	21/02	Réservations + renforts PB - Passage cocher - S(RDC)19														
																	21/02	Réservations + renforts PB - espace CMN - S(RDC)20,21														
																	28/02	Réservations + renforts PB - local technique - S(RDC)23														
																	07/03	Réservations + renforts PB - Hall d'accueil - S(RDC)08														
																	07/03	Réservations + renforts PB - Zone personnel - S(RDC)09/10														
																	09/12	Réservations (CVC + nourisse Ef, Ecs) - Salle Merckel - S(RDC)15														
																	17/02	Modif protection pour réservations														
																	24/02	Réservations (rsx SS3-SS4 + nourisse Ec) - Salle Merckel -S(RDC)12														
																	01/05	Reste à faire réservation - espace CMN - S(RDC)20,21														
																	01/05	Réservations + renforts PB - Salon de thé - S(RDC)16														
																	01/05	Réservations + renforts PB (réseau élec) - LT escalier - S(RDC)05														
																	07/07	Reste à faire réservations, percements PE (élec) - vers sous sol														
																	12/11	Locaux techniques (/s escalier) - S(RDC)05,06,07														

N°	Texte1	Nom de la tâche	Durée	Début	Fin	Prédécesseurs
201	Infralec	Passage de câbles /s face PH	3 jours	Mer 08/10/25	Lun 13/10/25	404DF
202	Agnesin	Faux plafond	8 jours	Mer 03/12/25	Ven 12/12/25	
203	Lagarde	Préparation support + Peinture 1ère couche	5 jours	Lun 15/12/25	Ven 19/12/25	202
204	Infralec	Pose terminaux élec Cfo-Cfa (éclairage, prises,info, SSI)	5 jours	Lun 22/12/25	Ven 26/12/25	203
205	SII	Scellement/Incorporation ventilation au sol (+protection)	5 jours	Jeu 08/01/26	Mer 14/01/26	148FD-2 jours
206	MOA	Travaux aménagement "café" MOA	45 jours	Lun 29/12/25	Ven 27/02/26	204
207		Passage cocher - S(RDC)19	98 jours	Lun 04/08/25	Mer 17/12/25	
208		Passage réseaux aérauliques + hydrau SS3 verticalités + encoffrement CF	10 jours	Lun 25/08/25	Ven 05/09/25	176DD
209	Hcheval	Restauration des enduits	15 jours	Lun 04/08/25	Lun 25/08/25	208DF
210	Agnesin	Encoffrement/habillage des réseaux aérauliques	5 jours	Mer 03/12/25	Mar 09/12/25	
211	Lagarde	Prépa support + peinture 1ère couche	3 jours	Mer 10/12/25	Ven 12/12/25	210
212	SII	Installation rideau d'air chaud	3 jours	Lun 15/12/25	Mer 17/12/25	211
213		Couloir - calvacade - S(RDC)27	122 jours	Lun 07/07/25	Mar 23/12/25	
214		Plan d'incorporation MUR synthèse validée	0 jour	Lun 07/07/25	Lun 07/07/25	
215	Hcheval	Restauration des enduits	15 jours	Mer 12/11/25	Mar 02/12/25	198;209
216	Infralec	Incorpo MUR réseaux élec	5 jours	Mer 19/11/25	Mar 25/11/25	215DD+5 jours
217	Hcheval	Création cloison de séparation	3 jours	Mer 03/12/25	Ven 05/12/25	215
218	ATB	F+P bâti INT	1 jour	Mer 03/12/25	Mer 03/12/25	217DD
219	Infralec	Passage de câbles Cfo-Cfa	10 jours	Mer 03/12/25	Mar 16/12/25	215;209
220	Infralec	Pose terminaux élec Cfo-Cfa (éclairage, prises,info, SSI)	10 jours	Mer 10/12/25	Mar 23/12/25	219FD-5 jours
221		Espace CMN - S(RDC)20,21	201 jours	Ven 07/02/25	Ven 14/11/25	
222		Plan de réservations synthèse validée	0 jour	Ven 07/02/25	Ven 07/02/25	
223	Hcheval	Etudes	10 jours	Ven 07/02/25	Jeu 20/02/25	222
224	Hcheval	Réservations + renforts vers local CTA - S(RDC)22	15 jours	Ven 21/03/25	Jeu 10/04/25	223
225	Hcheval	Réservations + renforts vers passage cocher S(RDC)19	12 jours	Lun 02/06/25	Mar 17/06/25	
226		Plan de réservations synthèse (nouvelle version) PB R+1 validée	0 jour	Ven 06/06/25	Ven 06/06/25	
227	Hcheval	Réservations (élec) vers passage cocher S(RDC)19	5 jours	Lun 07/07/25	Ven 11/07/25	226
228	Hcheval	Cloisonnement, doublage	5 jours	Lun 03/11/25	Ven 07/11/25	234
229	ATB	F+P bâti INT	2 jours	Lun 03/11/25	Mar 04/11/25	228DD
230	Lagarde	Préparation support + Peinture 1ère couche	5 jours	Lun 10/11/25	Ven 14/11/25	228
231		Délai d'appro CTA 2	30 jours	Lun 29/09/25	Ven 07/11/25	
232		Local CTA 2 - entresol S(RDC)22	40 jours	Lun 06/10/25	Ven 28/11/25	
233	Hcheval	Travaux maçonnerie (préparation à l'arrivée de la CTA, socles??)	10 jours	Lun 06/10/25	Lun 20/10/25	234DF
234	Agnesin	Doublage	10 jours	Lun 20/10/25	Lun 03/11/25	235DF
235	Lagarde	Mise en peinture	5 jours	Lun 03/11/25	Lun 10/11/25	236DF
236		Livraison + pose CTA 2	2 jours	Lun 10/11/25	Mar 11/11/25	231
237		Pose équipements hydrauliques, aérauliques	15 jours	Lun 10/11/25	Ven 28/11/25	236DD
238		MES, essais, réglages - CTA 2	25 jours	Mar 02/12/25	Mar 06/01/26	
239	Infralec	MAd Alim élec définitive	0 jour	Mar 02/12/25	Mar 02/12/25	702
240		Mise en service, réglages	15 jours	Mer 03/12/25	Mar 23/12/25	239
241		Essais	10 jours	Mer 24/12/25	Mar 06/01/26	240
242		S(RDC)23	122 jours	Lun 30/06/25	Mar 16/12/25	
243		Plan de réservation synthèse validé	0 jour	Lun 30/06/25	Lun 30/06/25	244DF
244	Hcheval	Réservations vers EXT	12 jours	Lun 30/06/25	Mar 15/07/25	
245	Agnesin	Doublage	15 jours	Lun 03/11/25	Ven 21/11/25	234
246		Cheminement élec alim matériel AXIMA	5 jours	Lun 24/11/25	Ven 28/11/25	245
247		Passage réseau SS3	2 jours	Lun 15/12/25	Mar 16/12/25	100;237
248		OPR RDC	25 jours	Lun 09/02/26	Ven 13/03/26	

Tri 1, 2025
Nov
Déc
Jan
Fév
Mar
Avr
Mai
Juin
Jul
Août
Sept
Oct
Nov
Déc
Jan
Fév
Mar
Avr
Mai
Juin
Jul
Août
Sept
Oct

Tri 2, 2025
Tri 3, 2025
Tri 4, 2025

Tri 1, 2026
Tri 2, 2026
Tri 3, 2026
Tri 4, 2026

08/10

03/12

15/12

22/12

08/01

29/12

04/08

25/08

04/08

07/07

07/07

07/02

07/02

07/02

21/0

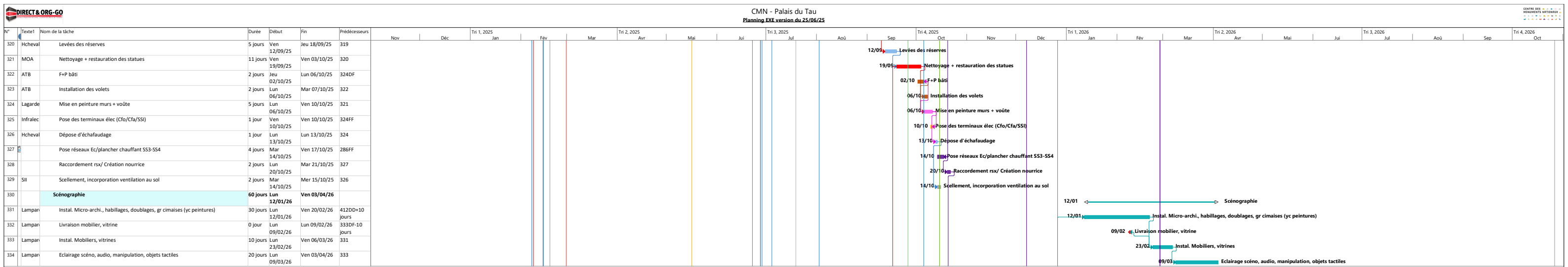

The figure is a detailed Gantt chart for a restoration project, organized into three main phases: '03-04. Royauté de droit divin - S(R+1)10', '05. Cérémonie du sacre - S(R+1)12', and '06-01. Royauté de droit divin - S(R+1)10'. Each phase lists tasks with their durations, start/end dates, and dependencies. The tasks are color-coded and linked by arrows indicating the sequence of work. The chart also includes a timeline at the top with months from Nov to Oct, and a legend at the bottom for task types.

Task List (Left Column):

- 03-04. Royauté de droit divin - S(R+1)10
 - Réservations (horizontalités)
 - Ouverture de baie (vers escalier)
 - Réservation (vers escalier)
 - Plan d'incorporation SOL/MUR validé
 - Saignée SOL (chemin. élec + Ec)
 - Incorpo SOL fourreaux élec + câbles
 - Plan d'incorpo/réserv* SOL/MUR/PLAFOND validé
 - Tracage + visa MOE nouvelles réservations + incorpo
 - Solde réservations
 - Solde dépose pierres
 - Talonnettes caniveaux
 - Point d'arrêt avant coulage
 - Ravaillage (yc séchage)
 - Repose dallage pierre (yc joints)
 - Montage échafaudage roulant
 - Réalisation des saignées
 - Incorpo MUR fourreaux élec + câbles (Cfo,Cfa,SSI)
 - Rebouchage + préparation enduits
 - Séchage
 - Enduits de finitions
 - OPR MOE
 - Levée des observations
 - Nettoyage + restauration des statues
 - F + P bâti (vers escalier)
 - Installation des volets
 - Mise en peinture murs + voûte
 - Pose des terminaux élec (Cfo/Cfa/SSI)
 - Dépose d'échafaudage
 - Pose & raccords TD S (08 à 10)
 - Pose réseau Ec SS3
 - Pose des réseaux aérauliques
 - Pose du doublage
 - Mise en peinture
 - Pose des radiateurs
 - Pose des terminaux élec (Cfo/Cfa/SSI)
 - Scénographie
 - Instal. Micro-archi., habillages, doublages, gr cimaises (yc peintures)
 - Livraison mobilier, vitrine
 - Instal. Mobiliers, vitrines
 - Eclairage scénó, audio, manipulation, objets tactiles
- 05. Cérémonie du sacre - S(R+1)12
 - Réservations (horizontalités)
 - Plan de réservations synthèse validé
 - Etudes renfort + appro
 - Réservation + renfort (horizontalité) vers O6.Insigne - S(R+1)13
 - Réservation (Ec) vers 03-04.Royauté de roi divin - S(R+1)10
 - Plan d'incorporation SOL/MUR validé
 - Saignée SOL (chemin. Élec + Ec) - ABANDONNE
 - Cheminement fourreaux élec + câbles
 - Plan d'incorpo/réserv* SOL/MUR/PLAFOND (hors cvc) validé
 - Tracage + visa MOE nouvelles réservations
 - Solde réservations
 - Repose dallage pierre (suite sondage)
 - Mise en place échafaudage roulant
 - Rebouchage niche
 - Réalisation saignées
 - Incorpo MUR fourreaux élec + câbles (Cfo,Cfa,SSI)
 - Rebouchage + préparation enduits
 - Séchage
 - Enduits de finitions
 - OPR MOE
 - Levées de observations
 - Nettoyage + restauration des statues
 - F+P bâti
 - Installation des volets
 - Mise en peinture murs + voûte
 - Pose des terminaux élec (Cfo/Cfa/SSI)
 - Dépose d'échafaudage
 - Doublage
- 06-01. Royauté de droit divin - S(R+1)10
 - Réservations (horizontalités)
 - Réservation (vers escalier)
 - Plan d'incorpo/réserv* SOL/MUR/PLAFOND validé
 - Tracage + visa MOE nouvelles réservations + incorpo
 - Solde réservations
 - Solde dépose pierres
 - Talonnettes caniveaux
 - Point d'arrêt avant coulage
 - Ravaillage (yc séchage)
 - Repose dallage pierre (yc joints)
 - Montage échafaudage roulant
 - Réalisation des saignées
 - Incorpo MUR fourreaux élec + câbles (Cfo,Cfa,SSI)
 - Rebouchage + préparation enduits
 - Séchage
 - Enduits de finitions
 - OPR MOE
 - Levée des observations
 - Nettoyage + restauration des statues
 - F + P bâti (vers escalier)
 - Installation des volets
 - Mise en peinture murs + voûte
 - Pose des terminaux élec (Cfo/Cfa/SSI)
 - Dépose d'échafaudage
 - Pose & raccords TD S (08 à 10)
 - Pose réseau Ec SS3
 - Pose des réseaux aérauliques
 - Pose du doublage
 - Mise en peinture
 - Pose des radiateurs
 - Pose des terminaux élec (Cfo/Cfa/SSI)
 - Scénographie
 - Instal. Micro-archi., habillages, doublages, gr cimaises (yc peintures)
 - Livraison mobilier, vitrine
 - Instal. Mobiliers, vitrines
 - Eclairage scénó, audio, manipulation, objets tactiles

Legend (Bottom):

- 06/01: Ouverture de baie (vers escalier)
- 03/07: Réservation (vers escalier)
- 17/02: Plan d'incorporation SOL/MUR validé
- 26/05: Saignée SOL (chemin. élec + Ec)
- 06/06: Plan d'incorpo/réserv* SOL/MUR/PLAFOND validé
- 25/06: Tracage + visa MOE nouvelles réservations + incorpo
- 03/07: Solde réservations
- 07/07: Solde dépose pierres
- 09/07: Talonnettes caniveaux
- 17/07: Point d'arrêt avant coulage
- 24/07: Ravaillage (yc séchage)
- 31/07: Repose dallage pierre (yc joints)
- 06/08: Montage échafaudage roulant
- 05/08: Réalisation des saignées
- 07/08: Incorporo MUR fourreaux élec + câbles (Cfo,Cfa,SSI)
- 08/08: Rebouchage + préparation enduits
- 08/08: Séchage
- 29/06: Enduits de finitions
- 04/09: OPR MOE
- 08/08: Levée des observations
- 19/09: Nettoyage + restauration des statues
- 01/10: F + P bâti (vers escalier)
- 06/10: Installation des volets
- 06/10: Mise en peinture murs + voûte
- 17/10: Pose des terminaux élec (Cfo/Cfa/SSI)
- 20/10: Dépose d'échafaudage
- 20/10: Pose & raccords TD S (08 à 10)
- 23/10: Pose réseau Ec SS3
- 23/10: Pose des réseaux aérauliques
- 30/10: Pose du doublage
- 06/11: Mise en peinture
- 11/11: Pose des radiateurs
- 11/11: Pose des terminaux élec (Cfo/Cfa/SSI)
- 12/01: Scénographie
- 12/01: Instal. Micro-archi., habillages, doublages, gr cimaises (yc peintures)
- 09/02: Livraison mobilier, vitrine
- 23/02: Instal. Mobiliers, vitrines
- 09/03: Eclairage scénó, audio, manipulation, objets tactiles

N°	Tête t	Nom de la tâche	Durée	Début	Fin	Prédécesseurs
405	Infralec	Accompagnement passage réseau élec	5 jours	Mer 15/10/25	Mar 28/10/25	404DD+2 jours
406		Passage réseau Ec SS3	5 jours	Mer 15/10/25	Mar 28/10/25	404DD+2 jours
407	LAGARDE	Mise en peinture	3 jours	Lun 03/11/25	Mer 05/11/25	404
408	Infralec	Pose des terminaux élec (Cfo/Cfa/SSI)	1 jour	Jeu 06/11/25	Jeu 06/11/25	407
409		Préparation scénographie	10 jours	Lun 15/12/25	Lun 29/12/25	
411		Scénographie	65 jours	Lun 15/12/25	Ven 27/03/26	
412	Lampari	Instal. Micro-archi., habillages, doublages, gr cimaises (yc peintures)	35 jours	Lun 29/12/25	Ven 13/02/26	450DD
413	Lampari	Livraison mobilier, vitrine	0 jour	Lun 02/02/26	Lun 02/02/26	414DF-10 jours
414	Lampari	Instal. Mobiliers, vitrines	10 jours	Lun 16/02/26	Ven 27/02/26	412
415	Lampari	Eclairage scéno, audio, manipulation, objets tactiles	20 jours	Lun 02/03/26	Ven 27/03/26	414
416		06. Les insignes - S(R+1)13	200 jours	Lun 17/02/25	Ven 21/11/25	
417		Réservations (horizontalités)	10 jours	Lun 17/02/25	Ven 28/02/25	
418		Plan d'incorporation SOL/MUR validé	0 jour	Lun 17/02/25	Lun 17/02/25	
419	Hcheval	Saignée SOL (chemin. Élec + Ec) - ABANDONNER	10 jours	Lun 17/02/25	Ven 28/02/25	275DD;418
420	Infralec	Cheminement fourreaux élec + câbles	15 jours	Lun 02/06/25	Ven 20/06/25	
421		Plan d'incorpo/réserv' SOL/MUR/PLAFOND validé	0 jour	Ven 06/06/25	Ven 06/06/25	
422		Traçage + visa MOE nouvelles réservations	3 jours	Mer 25/06/25	Ven 27/06/25	386DD
423	Hcheval	Solde réservations	2 jours	Mar 01/07/25	Mer 02/07/25	422;387;421
424	Hcheval	Repose dallage pierre (suite sondage)	2 jours	Jeu 03/07/25	Ven 04/07/25	423
425	Hcheval	Mise en place échafaudage roulant	2 jours	Lun 07/07/25	Mar 08/07/25	424
426	Hcheval	Rebouchage niche	2 jours	Mer 09/07/25	Jeu 10/07/25	425
427	Hcheval	Réalisation saignées	2 jours	Ven 11/07/25	Lun 14/07/25	426;421
428	Infralec	Incorpo MUR fourreaux élec + câbles (Cfo,Cfa,SSI)	2 jours	Lun 14/07/25	Mar 15/07/25	427DD+1 jour
429	Hcheval	Rebouchage + préparation enduits	5 jours	Mer 16/07/25	Mar 22/07/25	428
430	Hcheval	Séchage	5 jours	Mer 23/07/25	Mar 29/07/25	429
431	Hcheval	Enduits de finitions	3 jours	Mer 30/07/25	Ven 01/08/25	430
432	Hcheval	OPR MOE	2 jours	Lun 04/08/25	Mar 05/08/25	431
433	Hcheval	Levées de observations	5 jours	Mer 06/08/25	Mar 12/08/25	432
434	Hcheval	Nettoyage + restauration des statues	22 jours	Lun 01/09/25	Mar 30/09/25	432;398DD
435	ATB	F+P bâti	2 jours	Lun 29/09/25	Mer 01/10/25	437DF
436	ATB	Installation des volets	2 jours	Mer 01/10/25	Jeu 02/10/25	435
437	Lagarde	Mise en peinture murs + voûte	7 jours	Mer 01/10/25	Jeu 09/10/25	434
438	Hcheval	Dépote d'échafaudage	1 jour	Ven 10/10/25	Ven 10/10/25	437
439		Passage de gaines aéraliques SS3	5 jours	Mer 15/10/25	Mar 21/10/25	438FD+2 jours
440	Infralec	Pose & raccordements TD S (12 à 13)	5 jours	Lun 13/10/25	Ven 17/10/25	438
441	Agnesin	Encoffrement/Doublage	10 jours	Lun 13/10/25	Mer 12/11/25	438
442	Lagarde	Mise en peinture doublage	5 jours	Jeu 13/11/25	Mer 19/11/25	441
443		Pose des grilles plenums	1 jour	Jeu 20/11/25	Jeu 20/11/25	442
444	Infralec	Pose des terminaux élec (Cfo/Cfa/SSI)	2 jours	Jeu 20/11/25	Ven 21/11/25	442
445	SII	Scellement, incorporation ventilation au sol	3 jours	Jeu 13/11/25	Lun 17/11/25	441
446		OPR salle 1 à 6	25 jours	Lun 24/11/25	Ven 26/12/25	
448		M&D salles 01 à 06 pour aménagement scénographie (hors poussière)	0 jour	Ven 26/12/25	Ven 26/12/25	447
449		Scénographie	65 jours	Lun 29/12/25	Ven 27/03/26	
450	Lampari	Instal. Micro-archi., habillages, doublages, gr cimaises (yc peintures)	35 jours	Lun 29/12/25	Ven 13/02/26	448
451	Lampari	Livraison mobilier, vitrine	0 jour	Lun 02/02/26	Lun 02/02/26	452DF-10 jours
452	Lampari	Instal. Mobiliers, vitrines	10 jours	Lun 16/02/26	Ven 27/02/26	450
453	Lampari	Eclairage scéno, audio, manipulation, objets tactiles	20 jours	Lun 02/03/26	Ven 27/03/26	452

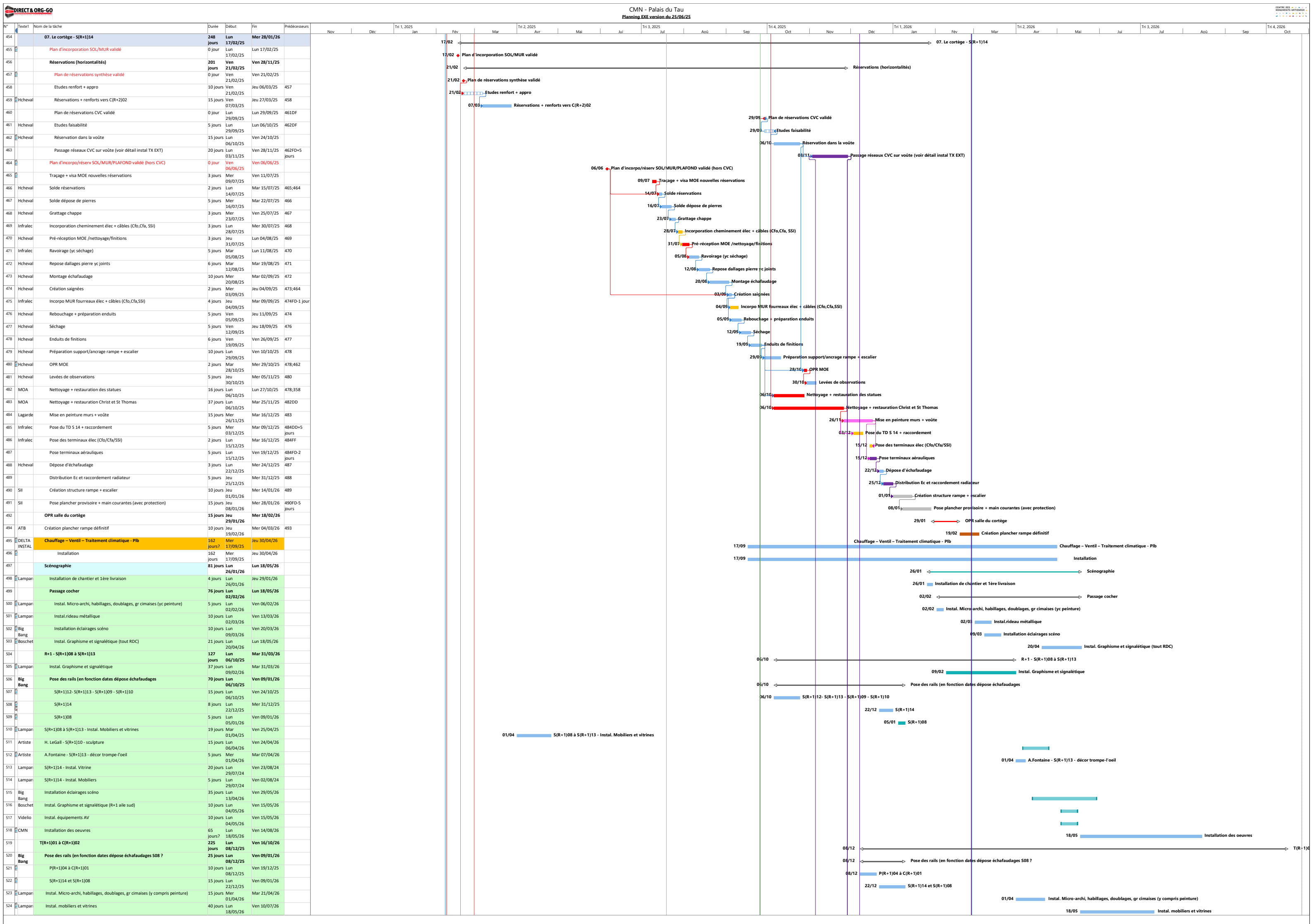

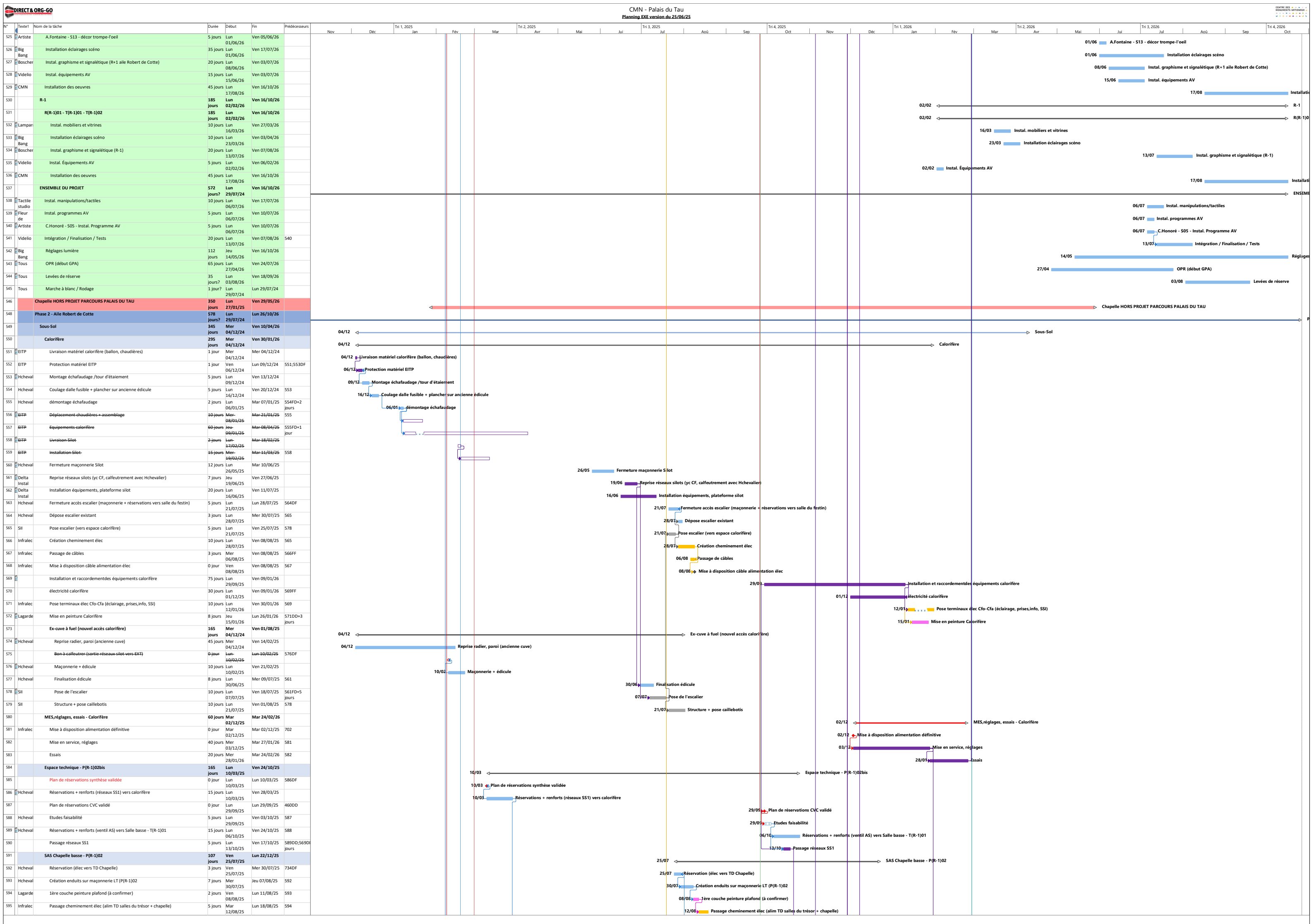

N°	Texte1	Nom de la tâche	Durée	Début	Fin	Prédecesseurs
596	Lagarde	Mise en peinture plafond (à confirmer)	3 jours	Jeu 04/12/25	Lun 08/12/25	655
597	Hcheval	Revêtement sol	10 jours	Mar 09/12/25	Lun 22/12/25	596
598	SII	Pose porte vitrée	3 jours	Mar 09/12/25	Jeu 11/12/25	597DD
599		15.16. Salle basse (Cathédrale et Palais du Tau) - T(R-1)01	237 jours	Lun 20/01/25	Mar 16/12/25	
600	Hcheval	Agrandissement carneau pour accès tuyau à raccorder	15 jours	Lun 20/01/25	Ven 07/02/25	
601	Hcheval	Raccordement réseau Ec	3 jours	Lun 20/01/25	Mer 22/02/25	600
602	Hcheval	Rebouchage	3 jours	Jeu 13/02/25	Lun 17/02/25	601
603	Hcheval	Préparation feuillure pour grille ventii de sol	10 jours	Jeu 13/02/25	Mer 26/02/25	601
604		Pose plénum de ventilation (depuis P(R-1)02bis)	2 jours	Lun 24/11/25	Mar 25/11/25	590;658
605	SII	Pose de la grille SOL	2 jours	Lun 15/12/25	Mar 16/12/25	603
606		Scénographie	30 jours	Lun 02/03/26	Ven 10/04/26	
607	Lampari	Instal. Mobiliers, vitrines	10 jours	Lun 02/03/26	Ven 13/03/26	452
608	Lampari	Eclairage scéno, audio, manipulation, objets tactiles	20 jours	Lun 16/03/26	Ven 10/04/26	607
609		Salle basse T(R-1)02	60 jours	Lun 26/05/25	Ven 15/08/25	
610	Infralec	Cheminements, fourreaux élec (pas d'incorpo mur/plafond)	10 jours	Lun 26/05/25	Ven 06/06/25	
611	Infralec	Passage de câbles (Cfo, Cfa)	10 jours	Lun 09/06/25	Ven 20/06/25	610
612	Hcheval	Dallage	10 jours	Lun 04/08/25	Ven 15/08/25	611
613		Circulation - C(R-1)02,04	60 jours	Lun 26/05/25	Ven 15/08/25	
614	Infralec	Cheminements, fourreaux élec (pas d'incorpo mur/plafond)	10 jours	Lun 26/05/25	Ven 06/06/25	
615	Infralec	Passage de câbles (Cfo, Cfa)	10 jours	Lun 09/06/25	Ven 20/06/25	614
616	Hcheval	Dallage	10 jours	Lun 04/08/25	Ven 15/08/25	612DD
617		Réserve lapidaires - C(R-1)01,03	158 jours	Lun 17/03/25	Mer 22/10/25	
618	Hcheval	Démolition de la dalle de la circulation	10 jours	Lun 17/03/25	Ven 28/03/25	
619	Infralec	Pose cheminements élec	5 jours	Lun 31/03/25	Ven 04/04/25	618
620	Infralec	Passage de câbles (Cfo, Cfa)	5 jours	Lun 14/07/25	Ven 18/07/25	619
621	Infralec	Pose TD et raccordements	5 jours	Lun 21/07/25	Ven 25/07/25	620
622		Passage réseau Ec SS3	8 jours	Lun 13/10/25	Mer 22/10/25	628

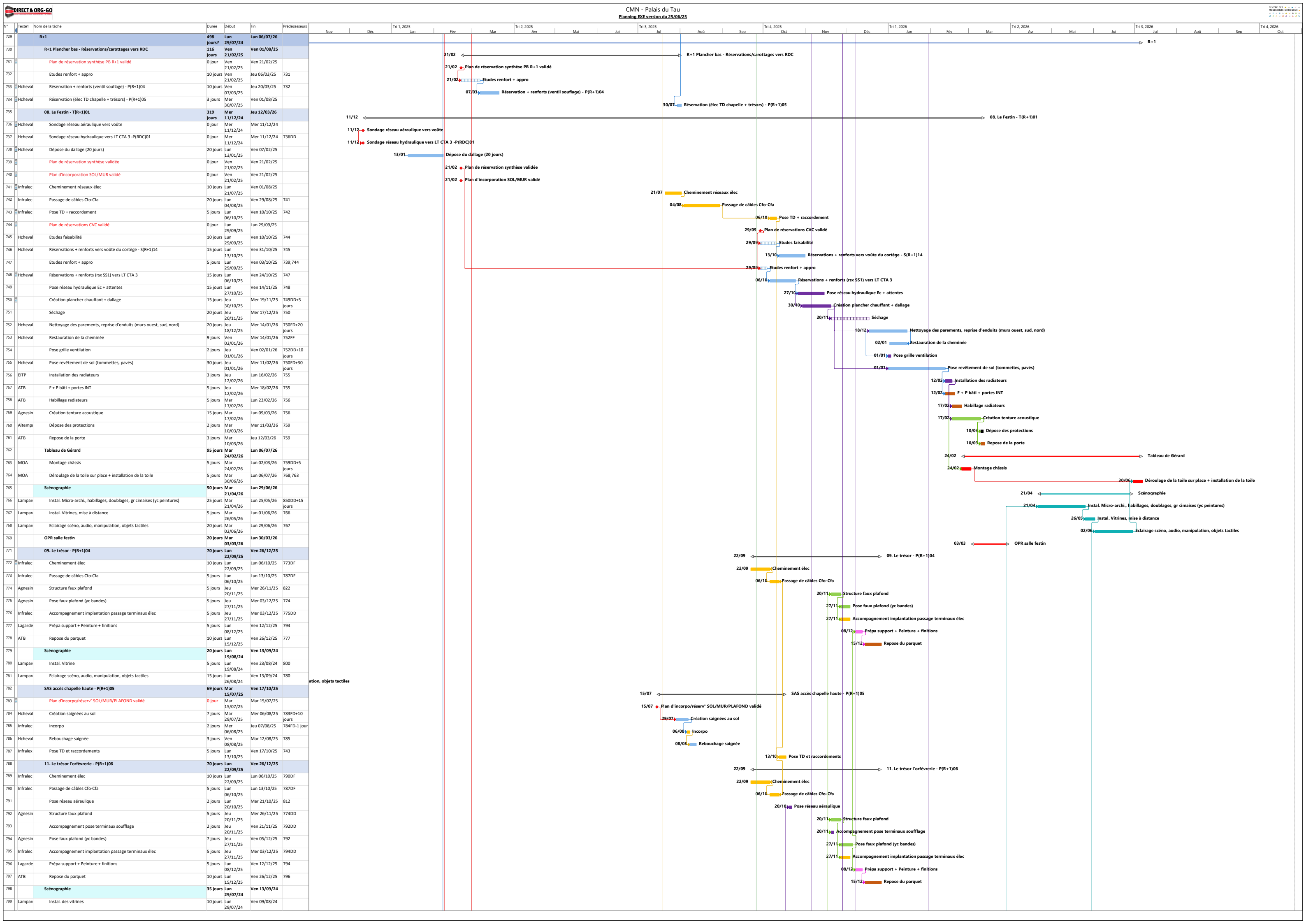

Tâche	Nom de la tâche	Durée	Début	Fin	Prédécesseurs
800	Lampari Instal cimaise, alcôve médiation (+ peintures revêtements)	5 jours	Lun 12/08/24	Ven 16/08/24	799
801	Lampari Livraison + installation mobiliers	5 jours	Lun 19/08/24	Ven 23/08/24	800
802	Lampari Eclairage scéno, audio, manipulation, objets tactiles	15 jours	Lun 26/08/24	Ven 13/09/24	801
803	Délai d'appro CTA 5	30 jours	Lun 08/09/25	Ven 17/10/25	
804	12. Le trésor les chefs d'oeuvres - C(R+1)01	277 jours	Lun 13/01/25	Mar 03/02/26	
805	Hcheval Dépose partielle du parquet	10 jours	Lun 13/01/25	Ven 24/01/25	738DD
806	Altempx Dépose du lift	5 jours	Lun 10/02/25	Ven 14/02/25	
807	Hcheval Reprise de la trémie et pose d'une trappe	10 jours	Lun 17/02/25	Ven 28/02/25	806
808	Hcheval Réservation/Carottage (rsx soufflage CTA 5) vers P(R+1)06	2 jours	Ven 28/03/25	Lun 31/03/25	839
809	Plan d'incorpo/réserv' SOL/MUR/PLAFOND validé	0 jour	Mar 15/07/25	Mar 15/07/25	
810	Hcheval Réservation/Carottage (rsx élec) vers T(R+1)01	2 jours	Mer 16/07/25	Mer 16/07/25	809
811	LAMPAP Cloisonnement séparatif (1ère peau)	15 jours	Lun 25/08/25	Lun 15/09/25	812DF
812	Pose rsx aéraulique	25 jours	Lun 15/09/25	Lun 20/10/25	814DF
813	Pose réseau hydrauliques + raccordement CTA 5	3 jours	Mer 22/10/25	Ven 24/10/25	814
814	Livraison CTA 5	2 jours	Lun 20/10/25	Mar 21/10/25	803
815	Infralec Cheminement élec + incorporation réseau élec	15 jours	Lun 25/08/25	Ven 12/09/25	811DD;842D
816	Infralec Passage de câbles Cfo-Cfa	15 jours	Lun 01/09/25	Jeu 23/10/25	815DD+5 jours
817	ATB Dépose parquet (pour création cloison renforcée)	3 jours	Mer 08/10/25	Lun 13/10/25	818DF
818	Agnesin Cloisonnement structure renforcée	13 jours	Lun 13/10/25	Mer 29/10/25	812FD-5 jours
819	Infralec Cheminement élec	5 jours	Mer 15/10/25	Mar 21/10/25	818DD+2 jours
820	Accompagnement pose terminaux CVC	5 jours	Mer 15/10/25	Mar 21/10/25	818DD+2 jours
821	ATB Reprise parquet selon nouvelle cloison	5 jours	Jeu 30/10/25	Mer 05/11/25	818
822	Agnesin Pose structure faux plafond	10 jours	Jeu 06/11/25	Mer 19/11/25	821
823	Infralec Accompagnement élec	7 jours	Lun 10/11/25	Mar 18/11/25	822DD+2 jours
824	Accompagnement terminaux CVC	7 jours	Lun 10/11/25	Mar 18/11/25	822DD+2 jours
825	Agnesin Pose faux plafond (yc bandes)	10 jours	Lun 17/11/25	Ven 28/11/25	822FD-3 jours
826	Lagarde Prépa support + Peinture + finitions	10 jours	Lun 01/12/25	Ven 12/12/25	825
827	ATB Finitions parquet	5 jours	Lun 15/12/25	Ven 19/12/25	826
828	Mise en service et essais CTA 5	45 jours	Mar 02/12/25	Mar 03/02/26	
829	Infralec MAd alim élec par INFRALEC	0 jour	Mar 02/12/25	Mar 02/12/25	702
830	Mise en service, réglages	10 jours	Mer 14/01/26	Mar 27/01/26	829;582FF
831	Essais	5 jours	Mer 28/01/26	Mar 03/02/26	830
832	Scénographie	25 jours	Lun 26/08/24	Ven 27/09/24	
833	Lampari Instal. Vitrines et mobiliers	10 jours	Lun 26/08/24	Ven 06/09/24	801
834	Lampari Eclairage scéno, audio, manipulation, objets tactiles	15 jours	Lun 09/09/24	Ven 27/09/24	833
835	13. le dernier sacre - C(R+1)02	203 jours	Ven 21/02/25	Mar 02/12/25	
836	Plan de réservation synthèse validée	0 jour	Ven 21/02/25	Ven 21/02/25	
837	Etudes renfor + appros	10 jours	Ven 21/02/25	Jeu 06/03/25	836
838	Hcheval Réservations + renforts (rsx SS2) vers 12. chef d'oeuvre C(R+1)01	5 jours	Ven 07/03/25	Jeu 13/03/25	837
839	Hcheval Réservations + renforts (rsx SS2 + ventil CTA 4) vers logistique C(R+1)05	15 jours	Ven 07/03/25	Jeu 27/03/25	838DD
840	Plan d'incorpo/réserv' SOL/MUR/PLAFOND validé	0 jour	Mar 15/07/25	Mar 15/07/25	
841	Réservation/Carottage (rsx élec) vers C(R+1)01	2 jours	Mar 15/07/25	Mer 16/07/25	840
842	Infralec Cheminement élec + incorporation réseau élec	15 jours	Jeu 17/07/25	Mer 06/08/25	841
843	Infralec Passage de câbles Cfo-Cfa	15 jours	Mer 27/08/25	Mar 16/09/25	842DD+10 jours;870DD-
844	Pose réseaux aérauliques + hydraulique	12 jours	Lun 13/10/25	Mar 28/10/25	839;873DD-5 jours
845	Calfoutrement	2 jours	Lun 10/11/25	Mar 11/11/25	844;876FF
846	Agnesin Pose faux plafond (yc bandes)	10 jours	Mer 29/10/25	Mer 12/11/25	844;847DF
847	Agnesin Pose faux plafond (yc bandes)	5 jours	Mer 12/11/25	Mer 19/11/25	879DF
848	Lagarde Prépa support + Peinture + finitions	10 jours	Mer 19/11/25	Mar 02/12/25	847
849	Scénographie	65 jours	Mar 31/03/26	Lun 29/06/26	
850	Lampari Instal. Micro-archi., habillages, doublages, gr cimaises (yc peintures)	35 jours	Mar 31/03/26	Lun 18/05/26	852
851	Lampari Eclairage scéno, audio, manipulation, objets tactiles	20 jours	Mar 02/06/26	Lun 29/06/26	850;767
852	Mise à dispo espace salles 8 à 13 pour aménagement scénographie	0 jour	Lun 30/03/26	Lun 30/03/26	770
853	Délai d'appro CTA 4	30 jours	Lun 08/09/25	Lun 20/10/25	874DF

The Gantt chart illustrates the project schedule for the 'PROJET PARCOURS PALAIS DU TAU'. The timeline spans from November 2024 to October 2026. The chart is divided into monthly intervals, with specific tasks and milestones marked along the timeline. Key tasks include the installation of primary networks, the creation of underground network passages, the completion of concrete finishing, the regulation of heating, the installation and subsequent removal of scaffolding for roof reconstruction, the sealing of ventilation grilles, the creation and paving of the first and second parts of the trench, and the final paving of the second part of the trench. Milestones such as 'Bon à calfeutrer' (ready for sealing) and 'Rebouchage réseau enterré' (underground network filling) are also indicated. The chart uses various colors to distinguish between different task categories and includes arrows to show dependencies and task durations.

